Schema zur Prüfung von Demonstrationsgesuchen unter den Verhältnissen der Covid-19-Pandemie

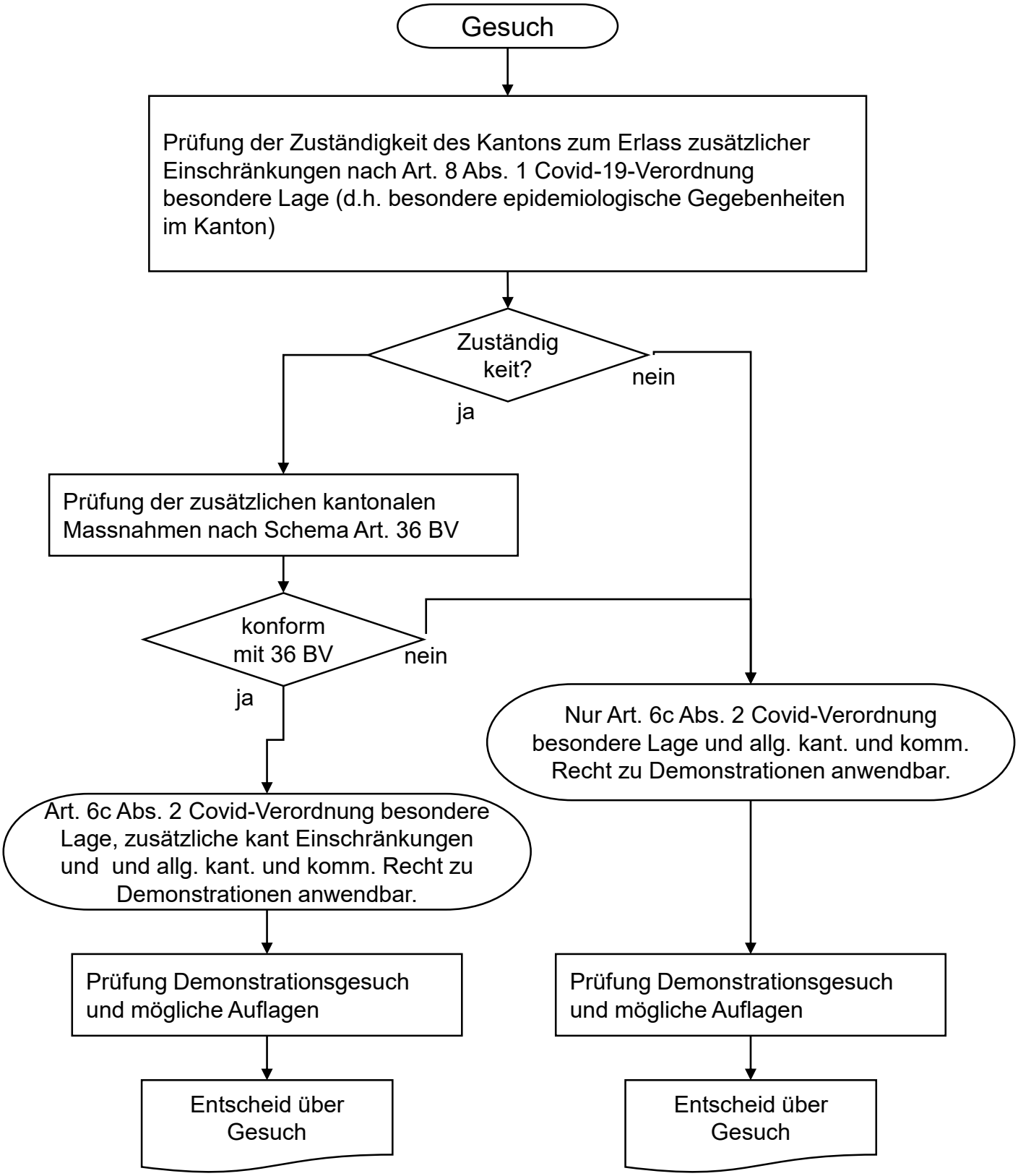

© 2021 Daniel Kettiger